AYUNTAMIENTO DE
VALVERDE DE LA VIRGEN

34 Años trabajando por y para la Cetrería

XXV Jornadas Internacionales de Cetrería del Norte de España

11,12 y 13 de Octubre de 2019 La Virgen del Camino - León

Organiza:

Patrocina:

AYUNTAMIENTO DE VALVERDE DE LA VIRGEN

XIV Trofeo Interclubes
XXIV Feria de Criadores y Artesanos de Cetrería

Colaboran:

DIPUTACIÓN DE LEÓN

Junta de Castilla y León

UNIVERSIDAD DE LEÓN

Diario de León

CITROËN

PEUGEOT

ESLAUTO

Tu concesionario de confianza en León

Peugeot
Avda. de Madrid, 83 - 24005 León
Citroën
Avda. de Madrid, 85 - 24005 León

AYUNTAMIENTO DE
Valverde de la Virgen

Saluda del Alcalde:

"Un Halcón peregrino
de mi Ser ha hecho su nido.
En todo mi vasto cielo,
me traza un amplio destino…"

Un año más, en el mes de octubre volvemos a hablar de la Cetrería con mayúsculas: de las XXV Jornadas Internacionales de Cetrería del Norte de España, el XIV Trofeo Interclubs y La XXIV Feria de Criadores y Artesanos de Cetrería, como viene siendo tradicional en las acogedoras tierras de la Virgen del Camino; junto con la esencia competitiva con que nació esta actividad, las Jornadas, que volverán a convertir a La Virgen del Camino en el referente Internacional de la Cetrería durante todo el fin de semana, refuerzan su carácter divulgativo fruto del nombramiento de este arte milenario de caza como Patrimonio Cultural Inmaterial de la Humanidad.

Con estas palabras, desde este Ayuntamiento y desde estas páginas del programa de las XXV Jornadas Internacionales de Cetrería del Norte de España, quiero hacer llegar nuestra felicitación a todos los cetreros por el alto nivel demostrado en las anteriores ediciones, y en la excelsa demostración que nos van a brindar en las próximas fechas.

Disfrutaremos del vuelo y los picados de los halcones, de los azores y águilas de Harris, de cernícalos y gavilanes…. Todo un espectáculo difícil de olvidar sobre todo cuando se observa en vivo y en directo, y todo lo que se va a desarrollar a su alrededor, con los Artesanos de la Cetrería con lo que volverá a quedar de manifiesto un gran trabajo de calidad de los expertos que nos deleitan con sus creaciones. Así, habrá actividades culturales y divulgativas, competición y entretenimiento para todos los públicos y para las familias.

Para finalizar, agradecer a todos los miembros de la organización y colaboradores; y como no, dar la bienvenida a todos los participantes, que durante los días 11 ,12 y 13 de octubre de 2019, acuden a La Virgen del Camino, al Municipio de Valverde de la Virgen y a la provincia de León a estas Jornadas Internacionales de Cetrería, que ya cuentan con 25 ediciones. Así mismo invitar a todos los leoneses y a todo aquel que quiera venir a visitar este evento cetrero de nivel mundial en la Virgen del Camino. ¡¡A disfrutar!!

David Fernández Blanco
ALCALDE PRESIDENTE DEL AYUNTAMIENTO DE VALVERDE DE LA VIRGEN (LEÓN)

HOTEL AVENIDA III

60 habitaciones amplias, confortables

Ctra. León-Astorga, Km. 17
Tfno/Fax: 987 390 311 - 987 390 312 - 628 434 275
24392 VILLADANGOS DEL PÁRAMO - León - España
www.hotelavenidaiii.com - E-mail: infor@hotelavenidaiii.com

ESTAMOS EN EL MISMO CAMINO DE SANTIAGO

Hostal Quevedo

Avd. Quevedo, 13 (León)
Teléfono 987 24 29 75
Fax: 987 27 60 06

Aguas de León

cafetería
Déjà Vu

BUENOS DÍAS
POR LA MAÑANA
La Virgen del Camino

☎ 666 16 49 56

Ven a conocernos, te sorprenderás

Hotel Villapaloma

Avda. de Astorga, 47
Tfno: 987 300 990
Fax: 987 300 993
http://www.argored.com/villapaloma
http://www.villapaloma.es
E-mail: villapaloma@argored.com
24198 LA VIRGEN DEL CAMINO (León)

SITUACIÓN DE LOS DOS CAMPOS DE VUELO

gestiona asesores

Asesoramiento Fiscal y Laboral de Autónomos, Pymes y Particulares

Agentes Exclusivos: Caser

987 301 112 - Avenida Aviación. 50
La Virgen del Camino

MUEBLES GONZALEZ E HIJOS, S.L.
Grupo. González e hijos

FÁBRICA
Bodegas Climatizadas
ViCave

Telf. 987 39 01 53
Móvil. 689 57 86 49

C/ Principal, 1
24392 FOJEDO DEL PÁRAMO (León)

Soterano
QUESOS

SOTERANO BERNARDO ÁLVAREZ, s.l.
C/. La Ermita, 1º. D
Tfnos: 678 501 709 - 678 501 708
24291 MATADEÓN DE LOS OTEROS
www.quesos-soterano.com

CETRERIA
WWW.REALFALCON.COM

Alacena
Productos Delicatessen
Exclusivas Selectas
Servimos nuestros productos a domicilio

Tlfs. 669 874 579 - 655 899 737
Nave: Ctra. de Castro Nº 8
49300 PUEBLA DE SANABRIA - (Zamora)

alacena@alacenasanabria.es

Esencia del Campo Charro
embutidos y jamones
de las tierras de Salamanca

Reparto y envio por toda la Península, Baleares y Canarias

Tels.: 675 55 80 89
656 69 90 18

EMBUTIDOS ARAU

Ctra. León-Astorga, Km. 12
24391 SAN MIGUEL DEL CAMINO-león
Tel-Fax.: 987 30 33 00
www.embutidosarau

NIcars
615 874 181
entre coches

Astorga,
tu centro comercial

Mantecadas

Chocolates

Hojaldres

Confiterías
La Mallorquina
desde 1916

TTES. TABIKES

Marcos Alvarez

TELÉFONO 687611447

Gabitera
sabor de siempre

Empanadas Caseras
Productos Artesanos
Legumbres - Embutidos
Pastas - Pan...

Gabitera

gabiteraconsabor@gmail.com

C/ Cervantes, 1 (Esq. C/ Basílica, 34)
24198 - La Virgen del Camino (León)
Tel. 987 075 074 - Mv. 661 447 939

FRUTAS Y VERDURAS ORDOÑEZ

Tel. 630 987 358
www.frutasordoñez.es
C/ Las Eras, 11 - LA VIRGEN DEL CAMINO - 24198 LEÓN

Hostal - Restaurante
ALTO PARAMO
Ctra. León - Astorga Km.18
Tlf: 987 390 347
Villadangos del Paramo
León - España

Parrilla
CAFETERÍA - RESTAURANTE
VILLADANGOS

C/ Uno S/N Polígono Industrial de Villadangos del Páramo
24392 Villadangos del Páramo - (LEÓN) - Entre Vestas y Mercadona
Autopista AP-71 Salida 10
N-120 Rotonda Dirección Villanueva de Carrizo

Teléfono de Reservas: 987 39 14 53

RAYNUR S.L.
Alquiler · Pisos · Locales Comerciales

C/ Asturias, 17 - Bajo
24198 La Virgen del Camino - LEÓN
620 181 566
629 425 162
www.raynur.es

Ctra. León - Astorga, km 5
24198 La Virgen del Camino, LEÓN

EXCAVACIONES, TRANSPORTES Y MATERIALES DE CONSTRUCCIÓN

GUDEPRA, S.L.

CONSTRUCCIÓN DE NAVES INDUSTRIALES

C/. El Caño, s/n
24391 VALVERDE DE LA VIRGEN (León)
Tlf. 987 303 392 - Móvil: 610 783 206
gudepra@hotmail.com

MEORIGA
BODEGAS & VIÑEDOS

www.meoriga.com
Tfn. y Fax: (+34)983 751 182
Ctra. Alberite s/n
47680 Mayorga (Valladolid)

PRIETO PICUDO & VERDEJO
D.O. TIERRA DE LEÓN

CELTICA

Cervantes, 10. 24003 León

CERVECERÍA - RESTAURANTE

CAMAROTE MADRID

CERVANTES, 8 - 24003 LEÓN
www.camarotemadrid.com

CAFETERÍA

RESTAURANTE

El Fogón de Isi

TLF.: 987 802 982

ANIMALPRO

Suplementos & Vitaminas

INFO ANIMAL.ES
Te.: 00.34.942 266039
Cantabria - España
WWW.ANIMALPRO.ES

La Tienda de Pío

Cárnicas Pío, s.l.

Tel.: 987 30 24 78
Avda. Aviación, s/ nº
24198 La Virgen del Camino (León)

El pajar de Oncina

ALBERGUE

ONCINA DE LA VALDONCINA

INFORMACIÓN Y RESERVA

677 567309

"EL PAJAR DE ONCINA"

CLÍNICA PODOLÓGICA VIRGEN DEL CAMINO

Reg. 24-C22-0833

Patricia Albuerne Pariente
PODÓLOGA

Avda. Astorga, 58
24198 - Virgen del Camino (León)
Telf.: 667 37 18 90
podologiavirgendelcamino@gmail.com

SPEED CONTROL RABBIT

SEÑUELO Y LIEBRE MECÁNICA

Manuel Portillo López
Tfno. 619 41 06 56

RG

MÁRMOLES GRANITOS

Mármoles Ramón García e Hijos, S.A.

C/ Camino de Santiago, 120
Tfnos: 987 30 34 34 - 987 30 33 87
Fax: 987 30 36 05
VALVERDE DE LA VIRGEN - LEÓN
E-mail: ramonehijos@wanadoo.es - www.marmolesramon.com

PANADERÍA - REPOSTERÍA

Quiñones

El Rollo, 15 - Tfno: 983 751 154
47680 MAYORGA (Valladolid)

FRUTERIA LA HUERTA

NUESTRA VERDURA TODO EL AÑO DE COSECHA PROPIA

C/ El Pilar, 15 - LA VIRGEN DEL CAMINO
Tfno: 619 886 477

PROTECCIÓN CIVIL
VALVERDE DE LA VIRGEN

EMERGENCIAS 112 Castilla y León

AYUNTAMIENTO DE Valverde de la Virgen

Formación - Compañerismo
Aventuras - Deporte
Auxiliares juveniles (15-18 años)

¡¡APÚNTATE!!

Infórmate en: 987 30 24 81 - 652 693 502
e-mail: proteccionvalverde@gmail.com

Síguenos en:

Café - Pub Bakura

www.pubbakura.es

¡Nuevo Horario!

Sábados,Domingos & Festivos Abrimos a las 12:00H

*De Lunes a Viernes,abrimos a las 18:00H

Y como siempre,con las "Mejores Tapas"

La Virgen del Camino - Avenida Aviación Nº16

Carnes Lauren
Embutidos
Avda. Ponferrada, 58 24700 Astorga (León)
Telf.: 987 602 321
www.carneslauren.com
SANTOR
INSTALACIONES ELÉCTRICAS
ANTENAS-PORTEROS-TV SATÉLITE
SANTOR
TEL: 606 38 80 90
E-MAIL: santortv@gmail.com
Café
Bar
Covadonga
Tapas y desayunos
Avda. Astorga, 66
LA VIRGEN DEL CAMINO
HOSTAL RESTAURANTE
Avda. Astorga, 85
LA VIRGEN DEL CAMINO (León)
987 30 20 41
www.hostalrestaurantecentral.com
Tu parada en el Camino
PRECIOS ESPECIALES PARA EMPRESAS
G arrote
Cecinas Garrote, S.L.
FABRICA DE EMBUTIDOS, JAMONES Y CECINAS
www.cecinasgarrote.com
Tell. 987 618 868 Fax 987 618 868 info@cecinasgarrote.com
Avda. Madrid - Coruña, 233 - 24700 ASTORGA
Momentos Dulces
Cl. Joaquin Malvarez nº 5
La Virgen del Camino
987793664
636631107
momentosdulces15@yahoo.es
CasaGloria
Bar-Restaurante-Parrilla
La Fuente 8 · San Miguel del Camino · 24391 León
987 303 235 · 625 586 922 · casagloria2015@hotmail.com
OLD SKULL
BEER
CERVEZA LOCAL-CERVEZA GARAJERA
HECHA EN TORENO, EL BIERZO
EST 2014

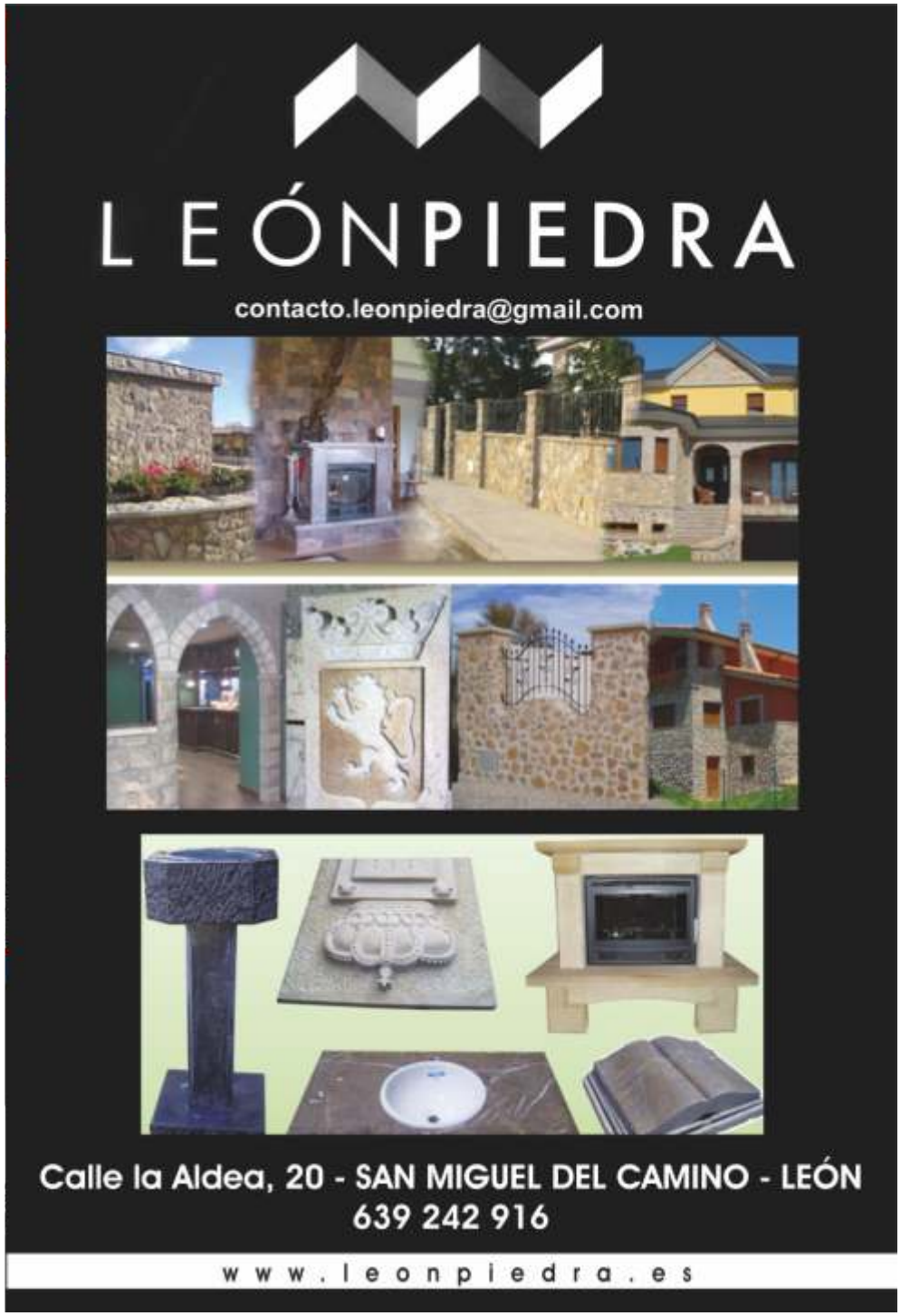
LEÓNPIEDRA
contacto.leonpiedra@gmail.com
Calle la Aldea, 20 - SAN MIGUEL DEL CAMINO - LEÓN
639 242 916
www.leonpiedra.es

TÍPICOS
EMBUTIDOS DE LEÓN
MANOLO
CIMANES
Tfno: 987 35 80 72
Fax: 987 35 85 12
info@embutidosmanolo.com

MC Muebles Cubillas
INTERIORISMO
MOBILIARIO A MEDIDA
BAÑOS - VESTIDORES
COCINAS - ARMARIOS
C/ Virgen de Loreto,6 - La Virgen del Camino (León)
mac.anin@gmail.com
Síguenos en facebook
679 977 804 / 987 300 120

Bar - Mesón
Restaurante
VIRGEN DEL CAMINO
El mejor desayuno de todo el recorrido
Horario: 6:00 AM - 16:00 PM
987 87 01 66
Avda. Astorga, 32
LA VIRGEN DEL CAMINO (León)
miguelincampe@gmail.com

RESTAURANTE MARISQUERÍA
Av. Astorga, 34 - La Virgen del Camino (León)
Tfno.: 678.385.312
Casa Valdamo
Restaurante - Marisquería
Especialidad en Comida Casera, Raciones y Tapas variadas
Menú diario y de fin de semana. Menú especial "peregrinos"
Servicio atendido también en terraza

BAR LAS HERMANAS
La Virgen del Camino
León

ARTESANIA Y CAZA
JULIO GONZÁLEZ
Tfno: 670 89 48 10
CENTRO DE CRIA
SPIZAETUS
RESERVAS
670691344

LA TORRE
BAR RESTAURANTE
Menú del día
Raciones
Hamburguesas
Tapas
987 498 638

CAFÉ - BAR
&
BURGUER
ACAPULCO
Avda. Aviación, 2 · Teléfono: 987 300 188
24198 LA VIRGEN DEL CAMINO (León)

CAFÉ - BAR MONTREAL

- DESAYUNOS VARIADOS
- COMIDAS Y CENAS POR ENCARGO
- GRAN VARIEDAD DE TAPAS Y NUESTRO BOCADILLO DE CALAMARES BRAVOS

C/ Cervantes, 12

- 987 79 45 71 -

LA VIRGEN DEL CAMINO

CAFÉ - BAR VIRCA

Tapas Variadas
Pinchos por Encargo
Terraza exterior

987 30 21 39

Entrada por:
C/ Pablo Díez, 14 y C/ Nueva, 13
LA VIRGEN DEL CAMINO (León)

Electrónica
Neumáticos
Pre-Itv

Diagnósis Multimarca
Mecánica

TALLERES NEGRAL

987572564
639247618

608698949
626788378

talleresnegral@hotmail.com

Avenida Astorga 49 • La Virgen del Camino (León)

LAVADO A MANO
INTERIOR Y EXTERIOR

TOP CLEAN

LAVANDERIA AUTOSERVICIO Y PLANCHADO
PARA PARTICULARES Y PROFESIONALES

Avda. Astorga 49
León 987 60 85 43 21.40

Allianz

Alejandro Santos S.L.

Agencia de seguros
exclusiva de Allianz
C109874392193

E-mail:
alejandro.santos@allianzmed.es
www.agenteallianz.com/alejandro_santos

Gran Vía de San Marcos Nº. 5- 2º. Izq
24001 - León
Tlf. y Fax: 987 24 85 31
Móvil: 649 98 84 19

AGRADECIMIENTO A LOS COLABORADORES DE LAS JORNADAS 2019

El Comité Organizador de las XXV Jornadas Internacionales de Cetrería del Norte de España y el Club Deportivo Bahari de Cetrería y conservación de Aves de Presa como ente gestor de las JICNE 2019 quiere agradecer la colaboración prestada por las distintas firmas comerciales y por personas particulares en general, por las donaciones económicas que han realizado que conforman los distintos premios con los que se reconocerá a los mejores participantes de la competición cetrera en sus cinco modalidades de esta edición.

Del mismo modo queremos dar las gracias más sinceras a todas las empresas, negocios y trabajadores autónomos que se anuncian en este programa de mano de las JICNE 2019, pues su mayor o menor contribución permite dar mayor realce a este encuentro internacional en el que tantas ilusiones le ponemos cada año.

MUCHAS GRACIAS.

AISLAMIENTOS TERMICOS INDUSTRIALES LEONESES, S.L.
MIGUEL ANGEL RODRIGUEZ BLANCO

ATILVA

AIREADORES ESTÁTICOS
NAVES INDUSTRIALES
CALORIFUGADO INDUSTRIAL
FRIO Y CALOR
CUBIERTAS Y FALSOS TECHOS
CONDUCCIONES DE AIRE
ACONDICIONADO - EXTRACCIÓN - VENTILACIÓN
FABRICACION DE CONDUCTOS PROPIA

LA VIRGEN DEL CAMINO
CTRA. QUINTANA RANEROS S/N
APTO. 491 - 24080 LEON

Telf. 987 30 03 18
Fax.: 987 30 05 89

atilvaleon@hotmail.com

PUB FARMACIA DE GUARDIA

TU AMBIENTE

Ven a la Costa del ADOBE
Chiringuito

Las Tres Lunas

Tel.: 987 30 47 02
MÓVIL: 620 729 469

BANUNCIAS

CERVECERIA
Scotland Yard

TODO TIPO DE CERVEZAS DE IMPORTACIÓN
987 300 102, Basílica, 44
La Virgen del Camino - León

Vega de Castilleja

Vino de la Tierra de Castilla y León

Premio Plata CINVE 2014

E.A. Vega de Castilleja S.L.
Mayorga (Valladolid)

www.vegadecastilleja.com

MAHEGÓN

C/ Corredera baja, 21
ASTORGA
☎ 636 605 859
605 952 236
e-mail:
talleresmahegon@hotmaio.com

MANTECADAS
EL ARRIERO MARAGATO
Calle El Chocolate, 109-110
Polígono industrial de Astorga
24700-Astorga (León)

Tlf: 987 60 23 54
Fax: 987 100 896

www.elarrieromaragato.com
jose@elarrieromaragato.com

PROGRAMA DE LAS XXV JICNE 2019

VIERNES 11 DE OCTUBRE

08:30 Comienzo de la **COMPETICIÓN** (si se completa el cupo de participantes).
-**ALTANERÍA**: peregrinos e híbridos a paloma.

21:00 Recepción de los participantes.

22:00 Bienvenida por el Sr. alcalde de Valverde la Virgen,
D. David Fernández Blanco.
Se servirá un vino español con productos de la tierra
(Gentileza de la Organización).

22:30 Sorteo de turnos de **vuelos** para la competición.

SÁBADO 12 DE OCTUBRE

08:00 Comienzo de la **COMPETICIÓN** en los dos campos de vuelo:
-**ALTANERÍA**: peregrinos e híbridos a paloma.
-Bajo vuelo: **HARRIS** y **AZORES** a faisán.
-**PEQUEÑAS AVES**: a codorniz.
-Prueba de **VELOCIDAD**: falcónidas a señuelo.

15:00 **FOTO** de familia de cetreros en el Campo Principal.

18:30 **ASAMBLEA** de cetreros de Castilla y León.

19:00 Conferencia a cargo de Francisco García CEO, de Microsensory,
"EL FUTURO YA ESTÁ AQUÍ":
Tecnologías GPS 3 D longRange para altanería y bajo vuelo.

22:00 Cenas y tertulias en los **LOCALES** recomendados.

DOMINGO 13 DE OCTUBRE

08:30 Comienzo de las **FINALES** de la **COMPETICIÓN** de todas las categorías:
-**ALTANERÍA**: peregrinos e híbridos a paloma.
-Bajo vuelo: **HARRIS** y **AZORES** a faisán.
-**PEQUEÑAS AVES**: a codorniz.

16:30 **CLAUSURA** de las XXV JICNE 2019 y entrega de premios a los ganadores.

(*) Exposición permanente de fotografía XXV JORNADAS DE CETRERÍA en la carpa de la Junta CyL durante los tres días.

FONTANERÍA Y CALEFACCIÓN

PRADA

649 283 284
629 032 553

SERVICIO URGENTE 24 H.
PRESUPUESTOS SIN COMPROMISO

Mantenimiento Comunidades
Instalación, Mantenimiento y Reparación de Calderas
Reformas Integrales de Viviendas y Locales
Instalación de Baños y Cocinas
Instalación, Reparación y Mantenimiento de Riego
Colocación de Bombas de Agua y Grupos de Presión
Reparación de todo tipo de Griferías, Cisternas ...
Desatascos del Hogar

osteosport

Ana Rodríguez Gutiérrez
Francisco Acuaviva (Killo)

Tfno. 987 270 835

C/. La Anunciata, 16-Bajo
(Frente Colegio Dominicas)
clinicaosteosporileon@hotmail.com
24010 San Andrés del Rabanedo
León

1er. Centro de Medicina Osteopática en Castilla y León

ESTANCO VIRGEN DEL CAMINO

Avda. de Astorga, 68 - Telf. 987 300 238

Café-Bar Las Praderas
Abierto
Lunes a Viernes 8:30 H
Sábados y Domingos 9:30 H
Desayunos
Buenas Tapas
Nuestro punto de encuentro
987 28 12 75

Bar Restaurante
El Lilar

620 37 70 25
HORARIO: 08:30 -15:30 y 19:00-23:00
ASADOS AL HORNO DE LEÑA POR ENCARGO
PIZZAS - RACIONES

SAN ISIDRO
CAFÉ-BAR

Terraza interior y exterior
Todo el Fútbol en HD

987 28 02 50 - 636 38 60 20

CafeBarSanIsidro
@BarSanIsidro

QUINTANA de KANEROS
(León)

Palletways

Si está sobre pallets...
¡Ya está entregado!

C/ San Zacarías, 13
Polígono Industrial
Villacedré
24008 VILLACEDRÉ
LEÓN

TLF.: 987 27 98 53
depot504@gmail.com
www.palletways.com

DESCUBRA UNA NUEVA
EXPERIENCIA LEXUS

Café -Bar Shabanna

TAPAS VARIADAS
TRATO AGRADABLE
TODO EL FÚTBOL
TORTILLAS POR ENCARGO

C/ La Basílica
La Virgen del Camino - León

G Jimeno

TRANSPORTES Y PAVIMENTOS JIMENO S.L.

AVDA.REYES LEONESES, 7-2ºD
24008 LEÓN
gruasjimeno@gmail.com

Tlf: 987.800.948
Fax: 987.800.948
Móvil: 619 300 915

INSTALACIONES EN
POLIGONO EL LLANO S/N
24198 LA VIRGEN DEL CAMINO

FRANMA

CHAPA Y PINTURA
C/ La Imprenta, 10
Tel./Fax: 987 80 25 24 • Móvil: 675 57 83 10
24010 SAN ANDRÉS DEL RABANEDO (León)
E-mail: talleresfranma@hotmail.com

CONTENEDORES ALVAREZ

contenedores Alvarez S.L.

C/. Presillas 20-22
Teléfono: 987 80 36 17 - Movil:659 56 33 81
24010 - TROBAJO DEL CAMINO (León)

PALMERO

Desatascos

ESPECIALISTAS EN DESATASCOS DEL HOGAR

(fregaderos,lavavajillas...)

Desatascos de tuberías, arquetas, bajantes...
Aspirado de fosas sépticas y depuradoras
Limpieza de pozos y canalones
Detector de arquetas, de fugas de agua...
Inspecciones con cámara de TV
Máquina de Ozono para malos olores

PÍDANOS PRESUPUESTO SIN COMPROMISO

Urgencias 24 Horas:

608 72 12 12 www.desatascospalmero.es

AUTOESCUELA MARÍN

SECCIÓN I
C/ Astorga, 59
24198 La Virgen del Camino
Tel. y Fax: 987 300 951

SECCIÓN II
C/ Francisco Molleda, 6
24005 León
Teléfono: 987 309 577

Móvil: 616 872 123
www.autoescuelamarin.com

PAPYROS
librería – papelería – prensa
Avda. Astorga, 62. La Virgen del Camino
Tel. 987 302 105
papyros@papyrossc.e.telefonica.net

clínica veterinaria
VIRGEN DEL CAMINO
www.cvlavirgen.es
987 302 794 · Avda. de Astorga 53 · La Virgen del Camino (León)
urgencias 610 272 774

José Mauro Prieto Gutiérrez
Delegado
MAPFRE
Tfno.: 987 302 230
Fax: 987 301 317
Móvil: 679 467 604
jmpriet@mapfre.com
Avda. Astorga, 64
24198 LA VIRGEN DEL CAMINO (León)

Ferretería
MOLERO
Ctra. León-Astorga, n.º 80
Teléfono 987 300 004
24198 LA VIRGEN DEL CAMINO (León)

CALATHEA FLORES
Agustina Pérez Villoria
Avda. Astorga, 92
24198 La Virgen del Camino
LEÓN
987 30 23 67 / 692 66 66 28
Servicio a domicilio
Teleflora

Productos de Ley
CARNICERÍAS Y EMBUTIDOS
MATEO
Mateo Barrallo Barrallo
GERENTE
679 16 15 87
PLAZA MAYOR, 11
TFNO.: 987 377 228
SANTA MARINA DEL REY (LEÓN)
Ctra. LEÓN-ASTORGA, 40
TFNO.: 987 300 040
LA VIRGEN DEL CAMINO (LEÓN)

FARMACIA
PARAFARMACIA
Asunción García Berciano
C/. Cervantes, nº. 3
Tfno: 987 300 156 - 987 302 411
La Virgen del Camino - León

HOSTAL - RESTAURANTE
EL ABUELO
ABIERTO DESDE
LAS 7:00 H. DE LA MAÑANA
HABITACIONES CON BAÑO, TV Y WIFI
MENÚ DEL DÍA: COMIDA Y CENA
Los Mesones, 6 y 8
Tel./fax: 987 80 10 44
24010 Trobajo del Camino, León
hostalelabuelo@hotmail.com • www.hostalelabuelo.es

Restaurante Marisquería
Bar-Restaurante Las Redes
Desde 1970
La Virgen del Camino - León
Horario
7:00 a.m. a 23:00 p.m.
Tel. 987 30 01 64
Avda. Astorga, 40

TRANSCUETO
Nacional e Internacional
C/ Boñar, nº. 19 - LA VIRGEN DEL CAMINO - León
Telf. 987 30 05 63
Móvil. 609 464 710

628 413 872
987 300 958
bordadosespe@hotmail.com

espe
TALLER DE ARTÍCULOS Y BORDADOS

- Cortinas, estores
- BORDADOS PERSONALIZADOS
- Túnicas, Lycra, punto
- Arreglos en piel, prendas deportivas
- Servicio rápido de bajos

María Molero

CENTRO DE ENSEÑANZA

Avda. Astorga, 72
Tfno.: 669 977 193
24198 La Virgen del Camino (León)
maria.molero.llamazares@gmail.com

Aleida
peluquería

C/. La Era, Nº. 11
La Virgen del Camino - León
Tlf.: 987 30 00 40

Diario de León

TEJADOS PERTEJO

686 04 03 04

tejadospertejo@gmail.com

www.tejadospertejo.com

INDUSTRIAS CONFITERAS
El Bernesga, s.l.
Rogelio Rodríguez
Ctra. León
Astorga, Km. 5,2
TROBAJO DEL CAMINO
24010 León
Tfno: 987 801 424
Móvil: 686 956 983

Talleres CABELLO
C/. Langreo, 6
Tfno/Fax: 987 30 22 62
LA VIRGEN DEL CAMINO (León)

VENTANAS MAMBAS
SON LO MÁS
HERMET 10
DISTRIBUIDOR OFICIAL
Instalaciones del Órbigo
Tlf.: 659 497 601

LA COMISIÓN DE FIESTAS DE FRESNO DEL CAMINO,
Apoyando la Cetrería

CALZADOS VILLADANGOS
www.calzadosvilladangos.com
AVENIDA DE LA CONSTITUCION, S/N
junto al colegio público
VILLADANGOS DEL PARAMO
LEON
Teléfono 659684005

CAFETERIA CERVECERIA PAUL´S TABERN

VEN HA PROBAR NUESTRA ESPECIALIDAD DE LA CASA

¡LA BOMBA ATÓMICA!

HAMBURGUESA GIGANTE PARA 4 PERSONAS, CON PATATAS Y BEBIDAS INCLUIDAS, POR SOLO 32€

¡¡¡REPETIRAS!!!!

Alberto Valcarcél González

FONTANERIA CALEFACCIÓN

626 52 50 41

albertovalcarcelgonzalez@gmail.com

URGENCIAS 24H

Artesanía cetrera "Coca"

Materiales de cetrería

e-mail cocacueros@yahoo.es Teléfono 651869581

OTO

Esculturas Cetreras

Ángel García

Tfno 673 94 30 92

FRS FALCONRY

FRANCISCO RUBIO

Bancos de resina

Baños de poliester

+34 640 76 25 95

MAC FALCON

Leather & Falconry Equipments

info@macfalcon.nl

Tel : 0031-640935226

www.macfalcon.nl

The Netherlands

www.cetreriafranalva.com

telf: 649983435

Cetrería Fran Alva

Artesanía Cetrera

www.cetreriafalcet.com

falcet

Todo tipo de material para la práctica de la cetrería: guantes, caperuzas, cascabeles, chalecos, bancos, arcos, señuelos, etc.

CONTACTO:

e-mail: cetreria_falcet@hotmail.es

Tlf: 659111619

En congelado, lo mejor para tus aves.
Reparto a nivel nacional
* AVES DE CORRAL
-Pollitos de un día, Codorniz (de 4 semanas o adulta) y Paloma de consumo humano.
-Pollo entero, cuellos de pavo, pato y pollo, ave de corral picada...
*ROEDORES Y CONEJO
-Rata pequeña, mediana y grande
-Ratoncillo, ratón
-Crías de rata y de ratón
-Conejos de un kilo, cobaya...
* VACUNO
-Carne de vacuno especial rapaces
* INSECTOS
-Saltamontes, grillos, gusanos...
Especial Cetrería
Saint-Laurent
Desde 1984, especialista en suministro a Parques Zoológicos, Centros de Recuperación y Centros de cría de rapaces
(+ 34) 985 98 05 77
alimentacion.animal@yahoo.es
www.saintlaurent.es
Lunes - Viernes: 09h00 a 13h00 / 15h00 a 18h00

Labdial
Alimentación Animal con Bioseguridad
+34 983 54 88 49 - Fax: 34 983 54 98 50
e-mail: alimentacionanimal@labdial.com
www.labdialalimentacion.com

VRMOTOR
vrmotor6@gmail.com
C/Los Lagos, 6. Pol. Ind. San Andrés del Rabanedo.
24010, León.
987 808691
VRMOTOS.ES
COORDENADAS GPS 42° 36' 22.88", 5° 36' 56.58"
(42.6063,25, -5.61 1 57 17)

Bar-Restaurante
El Peregrino
Menú diario - Menú Domingo y festivos
Cenas de grupos - Platos combinados
Raciones - Hamburguesas y cachopos
Todos los Jueves cocido leonés
987 03 99 97 - 682 04 34 86
C/ Pablo Díez, 7 - 24198 La Virgen del Camino

TRANSPORTES
La Virgen
Transporte, Almacenaje y Distribución
Fernando Martínez
Tel. 667 750 434
gestion@transporteslavirgen.com

TRANSPORTES
Rubén Iglesias Cubillas
••673811220••
Robledo de la Valdoncina

Artelu
Personalizaciones en
Sublimación
687 975 932
artelu.artesaniayregalos@gmail.com

COLAS
BARNICES
MADERA
TODO PARA LA MADERA
Camino de la Cruz, 44
Trobajo del Camino
León
Teléfono 987 80 33 74
www.primitivodistribuciones.es

TIENDA MEDIO LUGAR
Teléfono: 633 077 254
tiendamediolugar@gmail.com
ALIMENTACION
BEBIDAS
QUIOSCO
CONGELADOS
BOLLERÍA
FRUTA - PAN
DROGUERÍA
Reparto a domicilio por compras superiores a 10€ en un radio de 5 Km.
Síguenos en Facebook o únete a nuestro grupo de Whatsapp y entérate de todas nuestras ofertas.
San Miguel del Camino C/ El cueto, 4

PANADERIA-REPOSTERIA
"LA VIRGEN DEL CAMINO, S.L."
EMPANADAS CASERAS - REPOSTERIA
Tensi y Rolando
Avda. Astorga, nº. 62
LA VIRGEN DEL CAMINO (León)
Fábrica en Quintana Raneros

CENTRO DE CRÍA
RAPACES
AMERICANAS
GANDIL
harrishawk@gmail.com
646 299 489

Centro de cria de aves rapaces
La Pihuela
HARRIS HAWK
GAVILANES
CERNÍCALOS COMUNES
CERNÍCALOS AMERICANOS
HALCONES LANARIOS
HALCONES ALOMADOS
COLAROJA X FERRUGINO
ÁZORES
LECHUZAS BLANCAS
LECHUZAS NEGRAS
MOCHUELOS
AUTILLOS
BUHOS REALES
Cetrero y criador
Tlf. 955 95 06 54
Móvil: 637 271 545
www.lapihuela.es
Francisco Marín

TORNEO DE CABALLEROS
ESPECTACULOS DE CETRERIA
ORGANIZACION
Y GESTION DE FERIAS
Las Aguilas de Valporquero
ornatus2@yahoo.es
616 34 59 16 // 987 77 46 66

CLAN
LIBRERÍA CLAN
CASA DEL ENCUADERNADOR
GLORIETA DE CAMPANAR Nº1
MADRID 28028
TEL. 917240816 FAX. 913567352

Masalles
Fabricante de incubadoras, nacedoras y criadoras para aves rapaces, psitácidas gallináceas, anátidas y ratites.
MASALLES EUROPE SL
Avda.Roquetes,25 (Pol.Ind.Can Magi)
CP 08173 Sant Cugat del Vallès
(Barcelona)
Telf.: (+34) 93 544 23 13
Telf.: (+34) 93 544 23 19
w.w.w.masalles.com
w.w.w.masallefalcon.com
info@masalles.com
El exito de nuestros clientes nuestra mejor publicidad
J.F.Masalles

A DEVESA DAS RAPIÑAS S.L.
PONTEVEDRA
A DEVESA DAS RAPIÑAS SL
CENTRO DE CRÍA Y EXHIBICIÓN
DE AVES RAPACES
Lg. Monte Salgueiras A Devesa Alba
36157 Pontevedra
Tfno.: 677 783 134
eMail:devesa_pontevedra@yahoo.es

Medievil Falcons
Exhibiciones con Aves Rapaces en vuelo libre
Fiestas y Mercados Medievales
Tlf. 628 158 749
o
Tlf. 650 887 702

Lía Corax
Cetrería
Educación medioambiental
Danza con aves rapaces
Ferias Medievales
Bodas y Eventos

CONTROL
PEREGRINUS
Móvil: 675 55 80 89
fran.rodero.hernandez.@hotmail.com

WOOD 4 YOU ®

WOOD4YOU
TALARN SL

Camino de
Termens 4-8

25142 Bellvís

Lleida, Spain

+34 696 82 73 82

Visita nuestra tienda online de transportines en:

Transportines **madera**

Centro de Cria
VALMAYOR

RICARDO PANADERO

Tfno: 606 19 15 91

Aves
Rapaces
Barcetor

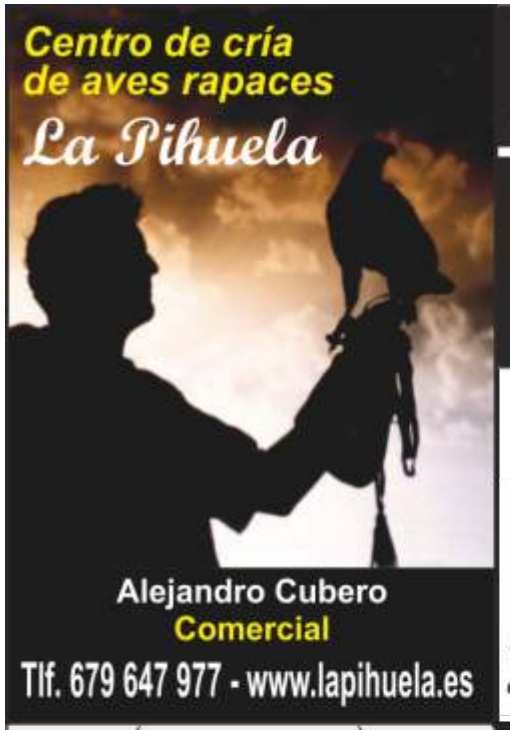
Centro de cría
de aves rapaces
La Pihuela
Alejandro Cubero
Comercial
Tlf. 679 647 977 - www.lapihuela.es

SKF REHAN
ENTERPRISES
Chah Lalanan, Kotly Behram
Sialkot-3, PAKISTAN
www.skfrehan.com
www.skfrehanent.com
info@skfrehan.com
info@skfrehanent.com
WhatsApp: 00923216194910
FALCO IBERIA, S.L.
Cría y Entrenamiento
de Aves Rapaces
BENEDICTO
GONZÁLEZ
Tfno. 987 300 502

DG
FALCONS
Cetrería Sevilla
Material de cetrería,
guantes, capuchas, lonjas,
señuelos, tornillos, pihuelas,
todo para el cetrero y sus aves
Tel. y whatsApp
611 008 507
cetreriasevilla@hotmail.com

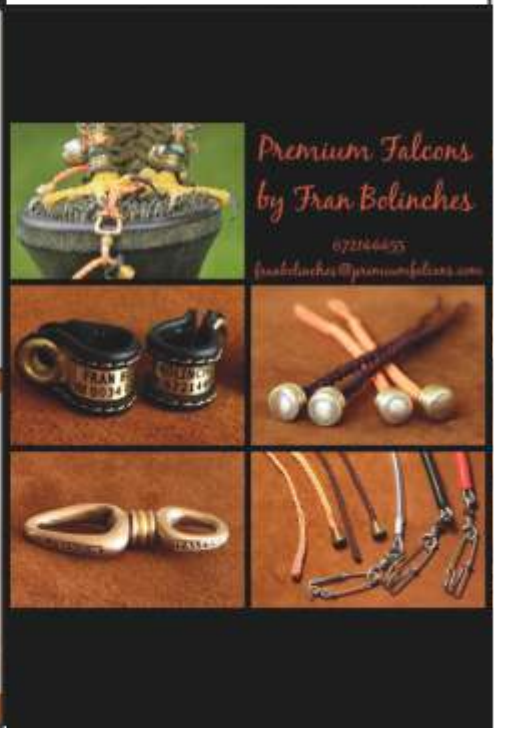
Premium Falcons
by Fran Bolinches

MICROSENSORY
CREATING FUTURE
*** Primicia mundial, RTS todo en uno****
Altimetro+GPS+GSM+UHF+Digital+Termometro
Todo en telemetría y GPS, con la tecnología más avanzada y segura.
Receptores, Transmisores, GPS, Altímetros, accesorios.
www.microsensory.com Tel: +34 957380565
info@microsensory.com Tel: +34 957381223

EUROSEQUITUR
MIGUEL A.S.
CEO
C/ Monserrat Roig, 18
Tfnos: + 34 93 797 47 59 - Gsm: + 34 644 209 531

Casa Dobe

BAR-RESTAURANTE

Avda. Astorga, 36 · 24198 · La Virgen del Camino (León)

Marshall

RADIO TELEMETRY

1997 2017 20 TWENTY SEASONS

Joyería cinegética "Javier Abrizketa"

Javier Abrizketa, natural de Bilbao, ha sabido compaginar su afición y pasión por las aves de presa con su profesión, que es el diseño de joyas con motivos cinegéticos. Desde muy joven practica el noble arte de la cetrería, reproduciendo en la actualidad sus propios halcones. Sus novedosos diseños de joyas cetreras otorgan un importante puesto en este abanico de trofeos que se otorgan cada año en los campeonatos de España.

Para más información: 650 90 77 11

ASOCIACIÓN ESPAÑOLA DE CETRERÍA Y CONSERVACIÓN DE AVES RAPACES

AECCA

TAIMYR

CLINICA VETERINARIA

TAIMYR

C/ Los Andes Nº 5 - Local 1
28860 Paracuellos del Jarama
Teléfono 911405572

David Álvarez

-Halcones Peregrinos

Telf: 661244905

rivedolume@hotmail.com

PABLO TORTOLA

y perchas

Tfno: 639 55 72 90

Cetrería Castelar

EQUIPOS DE CETRERÍA

César Vidal Cantalapiedra
Tel. 630 493 313

El Falconero

Pedro Giganto
Villademor de la Vega,León
Tlf: 659707739

Centro de cría de halcones

-Nórdicos, pealeis, escoceses, brookeis

-Brookeis x nórdicos

-Adiestramiento y residencia de halcones

E.Leclerc

LAS ALIANZAS LOCALES

LO LOCAL ES LO NUESTRO

TE PROPONEMOS PRODUCTOS DE LEÓN

DE PRODUCTORES Y ARTESANOS DE NUESTRA PROVINCIA

PARA DINAMIZAR LA ECONOMÍA DE LEÓN

POR LA IMPLANTACIÓN DE UNA RELACIÓN COMERCIAL DURADERA ENTRE TU HIPERMERCADO Y LOS PRODUCTORES LEONESES

REDUCIENDO EL IMPACTO AMBIENTAL

EN EL TRANSPORTE DE MERCANCÍAS

ASÍ PUEDES DESCUBRIR LO MUCHO Y BUENO DE LOS PRODUCTORES Y DE LOS PRODUCTOS DE LEÓN

PRODUCTO ALIANZA LOCAL

E.Leclerc LEÓN

www.made-in-leon.com

Estamos muy Comprometidos con los productos de León

CARNES

Chuletón con patatas y pimientos
Postre Casero

25€ 1Kg

Cachopos al gusto con ensalada, patatas, pimientos y postre **13€**

- *Cecina con queso de cabra y cebolla caramelizada*
- *Jamón serrano y queso curado*
- *Bacón, champiñones y queso provolone*

Secreto con patatas, pimientos y postre casero. **10€**

Entrecot con patatas y pimientos y postre casero **11€**

BAR • RESTAURANTE
SANTUARIO

Horario de cocina:
De 13:00 a 15:45 h. y
de 20:00 a 23:00 h.

Reserva de mesa:
987 95 07 35

C/ Pablo Diez Nº19 Bajo La Virgen del Camino.Leon

Melgarajo
bodega

47687 Melgar de Abajo - Valladolid
Tlfs.: 983 78 60 12 - 628 236 181
e-mail: melgarajo@melgarajo.es

PRUEBA DE VELOCIDAD

HEMBRAS

1º CLASIFICADO.
- 300 € en metálico
- Escultura Ángel García
- Banco Patrocinado por Pablo Tórtola

2º CLASIFICADO.
- 150 € en metálico
- Escultura Ángel García

3º CLASIFICADO.
- 100 € en metálico
- Trofeo exclusivo de las J.I.C.N.E.

MACHOS

1º CLASIFICADO.
- 300 € en metálico
- Escultura Ángel García
- Banco Patrocinado por Pablo Tórtola

2º CLASIFICADO.
- 150 € en metálico
- Escultura Ángel García

3º CLASIFICADO.
- 100 € en metálico
- Trofeo exclusivo de las J.I.C.N.E.

En el caso de que no haya un mínimo de 10 inscritos por categoría se juntarán machos y hembras quedando los premios repartidos de la siguiente forma:

1er hembra clasificada..... 300 €
1er macho clasificado..... 300 €
2º clasificado..... 150 €
3er clasificado..... 100 €

Patrocinado por los
Centros de Cría
Falco Iberia
D.G. Falcons
Bas

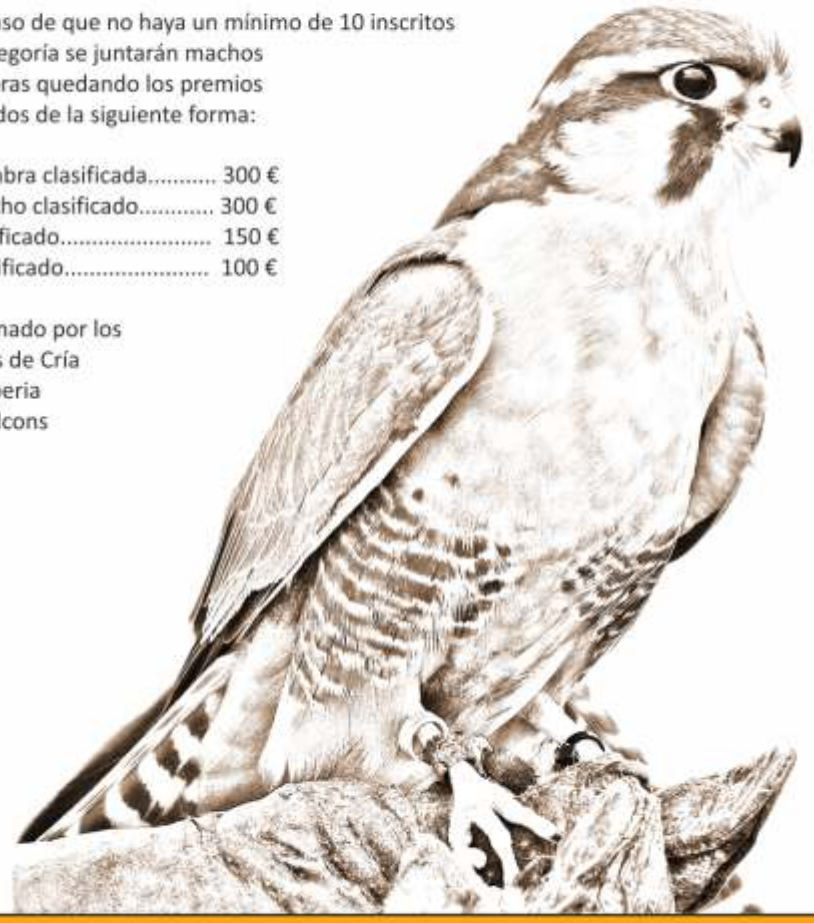

BAJO VUELO PEQUEÑAS AVES

1º CLASIFICADO.
-Vale canjeable
DONADO POR CENTRO DE CRÍA LA PIHUELA
-Escultura de Lucio Relaño
-Emisor
DONADO POR AYAMA SEGUTEL
-50 € en consulta veterinaria
DONADO POR CLÍNICA VETERINARIA TAIMYR
-Cheque regalo de una caja de pollitos
DONADO POR LABDIAL
-Lote de vitaminas
DONADO POR MASALLE FALCONS
-Caja de transporte
DONADA POR RT TRANSPORTINES DE MADERA
-Estuche de vino
DONADO POR BODEGA MEORIGA
-Queso Artesano
DONADO POR QUESERIA MINI CARMÍN
-Lote de vitaminas
DONADO POR CENTRO DE MASCOTAS AVIAN

2º CLASIFICADO.
-Escultura de Ángel García
-Guante, caperuza y pihuelas
-Caja de transporte
DONADA POR RT TRANSPORTINES DE MADERA
-Lote de vitaminas
DONADO POR CENTRO DE MASCOTAS AVIAN

3º CLASIFICADO.
-Trofeo exclusivo de las J.I.C.N.E.
DONADO POR SAINT LAURENT
-Guante y pihuelas
-Caja de Pastas **DONADA POR PANADERÍA QUIÑONES**
-Caja de Transporte. **DONADA POR RT TRANSPORTINES DE MADERA**
- Lote de vitaminas
DONADO POR CENTRO DE MASCOTAS AVIAN

LISTADO DE PREMIOS

ALTANERIA

HALCONES

1º CLASIFICADO.
-Vale canjeable
DONADO POR EL CENTRO DE CRÍA GONZALO CANO
-Escultura de bronce de Lucio Relaño
- GPS
DONADO POR MICROSENSORY
-Medalla exclusiva de J.I.C.N.E.
PATROCINADO POR JAVIER ABRIZKETA
- Cheque regalo de una caja de pollitos
DONADO POR LABDIAL
-Lote de vitaminas
DONADO POR MASALLES FALCON
-50 € en consulta veterinaria
DONADO POR CLÍNICA VETERINARIA TAIMYR
-Muñequeras de identificación y seguridad
DONADO POR FRAN BOLINCHES
-Estuche de vino **DONADO POR BODEGA MEORIGA**
-Caja de Transporte
DONADA POR R.T. TRANSPORTINES DE MADERA
-Queso Artesano
DONADO POR QUESERÍA MINI CARMÍN
- Lote de vitaminas
DONADO POR CENTRO DE MASCOTAS AVIAN

2º CLASIFICADO.
-Escultura de Ángel García
Emisor 432 Mhz
DONADO POR AYAMA SEGUTEL
-Banco
PATROCINADO POR PABLO TÓRTOLA
-Caja de transporte
DONADA POR R.T. TRANSPORTINES DE MADERA
-Lote de vitaminas
DONADO POR CENTRO DE MASCOTAS AVIAN

3º CLASIFICADO.
-Escultura Ángel García
- Equipo completo de cetrero
(guante, caperuza, tornillo, pihuelas y lonja)
-Caja de transporte
DONADA POR R.T. TRANSPORTINES DE MADERA
-Lote de vitaminas
DONADO POR CENTRO DE MASCOTAS AVIAN

4º CLASIFICADO.
-Trofeo exclusivo de las J.I.C.N.E
DONADO POR SAINT LAURENT
- Conjunto de caperuza, señuelo y pihuelas
-Caja de pastas
DONADA POR PANADERÍA QUIÑONES
-Lote de vitaminas
DONADO POR CENTRO DE MASCOTAS AVIAN

5º CLASIFICADO.
-Trofeo exclusivo de las J.I.C.N.E
DONADO POR SAINT LAURENT
-Conjunto de caperuza y pihuelas
-Caja de pastas
DONADA POR PANADERÍA QUIÑONES
-Lote de vitaminas
DONADO POR CENTRO DE MASCOTAS AVIAN

PREMIOS ESPECIALES

- AL MEJOR PICADO DEL CAMPEONATO
Lonja de lazo tipo NICK FOX
DONADO POR DAVID ÁLVAREZ

- AL MEJOR LANCE DE HARRIS
Vale canjeable
DONADO POR EL CENTRO DE CRÍA AVES RAPACES BARCETOR

- CETRERO DECANO.
Trofeo
DONADO POR DIARIO DE LEÓN

- VIII TROFEO INTER CLUBES.
Trofeo

LISTADO DE PREMIOS

BAJO VUELO AZORES

1º CLASIFICADO.
- Vale canjeable
DONADO POR CENTRO DE CRÍA VALDEMAYOR
- Escultura de bronce de Lucio Relaño
- Receptor
DONADO POR AYAMA SEGUTEL
- Cuchillo cetrero especial de bajo vuelo
DONADO POR LA FAMILIA DE SIRIO SOBRINO MADEJÓN
- Caja de transporte
DONADA POR R.T. TRANSPORTINES DE MADERA
- Cheque regalo de una caja de pollitos
DONADO POR LABDIAL
- Lote de vitaminas
DONADO POR MASALLE FALCONS
- 50 € en consulta veterinaria
DONADO POR CLÍNICA VETERINARIA TAIMYR
- Muñequeras de identificación y seguridad
DONADO POR FRAN BOLINCHES
- Estuche de vino
DONADO POR BODEGA MEORIGA
- Queso artesano
DONADO POR QUESERÍA MINI CARMÍN
- Lote de vitaminas
DONADO POR CENTRO DE MASCOTAS AVIAN

2º CLASIFICADO.
- Escultura de Ángel García
- Emisor 432 Mhz
PATROCINADO POR AYAMA SEGUTEL
- Caja de transporte
DONADA POR R.T. TRANSPORTINES DE MADERA
- Lote de vitaminas
DONADO POR CENTRO DE MASCOTAS AVIAN

3º CLASIFICADO.
- Escultura de Ángel García
- Equipo completo de cetrero
(guante, caperuza, tornillo, pihuelas y lonja)
- Caja de transporte
DONADA POR R.T. TRANSPORTINES DE MADERA
- Lote de vitaminas
DONADO POR CENTRO DE MASCOTAS AVIAN

4º CLASIFICADO.
- Trofeo exclusivo de las J.I.C.N.E.
DONADO POR SAINT LAURENT
- Conjunto de caperuza, señuelo y pihuelas
- Caja de pastas
DONADA POR PANADERÍA QUIÑONES
- Lote de vitaminas
DONADO POR CENTRO DE MASCOTAS AVIAN

5º CLASIFICADO.
- Trofeo exclusivo de las J.I.C.N.E.
DONADO POR SAINT LAURENT
- Conjunto de caperuza y pihuelas
- Caja de pastas
DONADA POR PANADERÍA QUIÑONES
- Lote de vitaminas
DONADO POR CENTRO DE MASCOTAS AVIAN

BAJO VUELO HARRIS

1º CLASIFICADO.
- Vale canjeable
DONADO POR CENTRO DE CRÍA EL CANDIL
- Escultura de bronce de Lucio Relaño
- Emisor GPS
PATROCINADO POR MARSHALL
- Cuchillo cetrero especial de bajo vuelo
PATROCINADO POR LA FAMILIA DE SIRIO SOBRINO MADEJÓN
- Caja de transporte
DONADA POR R.T. TRANSPORTINES DE MADERA
- Cheque regalo de una caja de pollitos
DONADO POR LABDIAL
- Lote de vitaminas
DONADO POR MASALLE FALCONS
- 50 € en consulta veterinaria
DONADO POR CLÍNICA VETERINARIA TAIMYR
- Muñequeras de identificación y seguridad
DONADO POR FRAN BOLINCHES
- Estuche de vino
DONADO POR BODEGA MEORIGA
- Queso artesano
DONADO POR QUESERÍA MINI CARMÍN
- Lote de vitaminas
DONADO POR CENTRO DE MASCOTAS AVIAN

2º CLASIFICADO.
- Escultura de Ángel García
- Emisor 432 Mhz
PATROCINADO POR AYAMA SEGUTEL
- Caja de transportes
DONADA POR R.T. TRANSPORTINES DE MADERA
- Lote de vitaminas
DONADO POR CENTRO DE MASCOTAS AVIAN

3º CLASIFICADO.
- Escultura de Ángel García
- Equipo completo de cetrero
(guante, caperuza, tornillo, pihuelas y lonja)
- Caja de transporte
DONADA POR R.T. TRANSPORTINES DE MADERA
- Lote de vitaminas
DONADO POR CENTRO DE MASCOTAS AVIAN

4º CLASIFICADO.
- Trofeo exclusivo de las J.I.C.N.E.
DONADO POR SAINT LAURENT
- Conjunto de caperuza, señuelo y pihuelas
- Caja de pastas
DONADA POR PANADERÍA QUIÑONES
- Lote de vitaminas
DONADO POR CENTRO DE MASCOTAS AVIAN

5º CLASIFICADO.
- Trofeo exclusivo de las J.I.C.N.E.
DONADO POR SAINT LAURENT
- Conjunto de caperuza y pihuelas
- Caja de pastas
DONADA POR PANADERÍA QUIÑONES
- Lote de vitaminas
DONADO POR CENTRO DE MASCOTAS AVIAN

Director de la prueba:
Miguel Ángel Martín Benito

Jueces de Altanería
Miguel Ángel Martín Benito
Sixto Castro Fernández

Jueces de Prueba Velocidad
Miguel Ángel Martín Benito
David Delgado
Sixto Castro

Jueces de Bajo Vuelo
Javier Merino Goyenechea
José Luis Marín Redondo