# REGLAMENTO II CARRERA CICLISTA DEL PAVO ESCOLAR LA VIRGEN DEL CAMINO

**La II Carrera ciclista del Pavo de La Virgen del Camino, que se realizará el Sábado 11 de Diciembre de 2021, tendrá carácter de promoción en categorías menores.**

**La salida se dará a partir de las 11:00 horas en el Salón del Pueblo de La Virgen del Camino.**

**Podrán participar todos los niños y niñas nacidos entre 2016 y 2005 que lo deseen.**

**Se podrá participar con cualquier tipo de bicicleta.**

## CATEGORÍAS

- **Promesas A, nacidos en 2013 y 2014**
- **Promesas B, nacidos en 2015 y 2016**
- **Principiantes, nacidos en 2011 y 2012**
- **Alevines, nacidos en 2009 y 2010**
- **Infantiles, nacidos en 2007 y 2008**
- **Cadetes, nacidos en 2005 y 2006**

****A partir de la categoría infantil se podrá dividir por sexos si hay número suficiente de participantes.***

## DISTANCIAS Y RECORRIDO

**El circuito discurrirá por las calles adyacentes al Salón del Pueblo de La Virgen del Camino, dando varias vueltas en función de la categoría.**

- **PROMESAS B (2013 – 2014): 1 VUELTA (SALIDA ADELANTADA)**
- **PROMESAS A (2011 – 2012): 1 VUELTA**
- **PRINCIPIANTES (2009 – 2010): 2 VUELTAS**
- **ALEVINES (2007 – 2008): 3 VUELTAS**
- **INFANTILES (2005 – 2006): 4 VUELTAS**
- **CADETES (2003 – 2004): 6 VUELTAS**

**Las carreras comenzarán por la categoría cadete y seguirán en orden decreciente, siendo la última categoría en correr Promesas B.**

## INSCRIPCIONES

**Las inscripciones se podrán realizar de manera telemática en la web www.lavirgendelcamino.info y el mismo día desde las 10:30 de la mañana en el Salón del Pueblo y hasta 10 minutos antes de la salida de cada carrera.**

# REGLAMENTO II CARRERA CICLISTA DEL PAVO ESCOLAR LA VIRGEN DEL CAMINO

**La inscripción será gratuita.**

**PREMIOS**

**Se obsequiará a todos los participantes con un detalle y habrá premios para los primeros de cada categoría.**
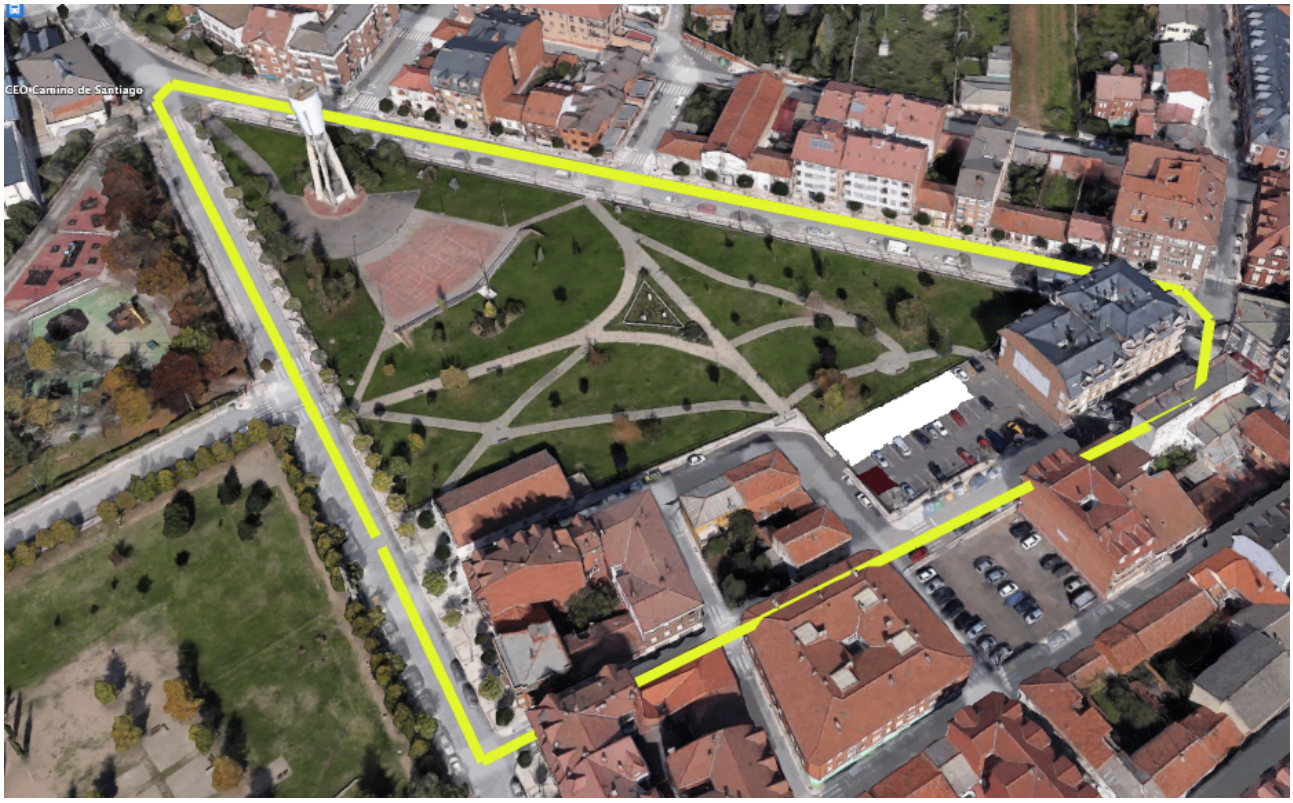
## PLANO DEL CIRCUITO